

Studienorientierung: Ermutigend zur Seite stehen



Dina Neufeld-Bockmann (Studierendenservice)
Anna Loberg (BA-Studierende)



Agenda

- Wie geht*s nach der Schule weiter?
- Wie funktioniert Studieren heute?
- Studium an der HWR Berlin?
- Q&A mit Anna - Die studentische Perspektive
- Offene Runde + Unsere Tipps



Weiß Ihr Kind schon, was es nach der Schule machen möchte?



Wege nach der Schule:

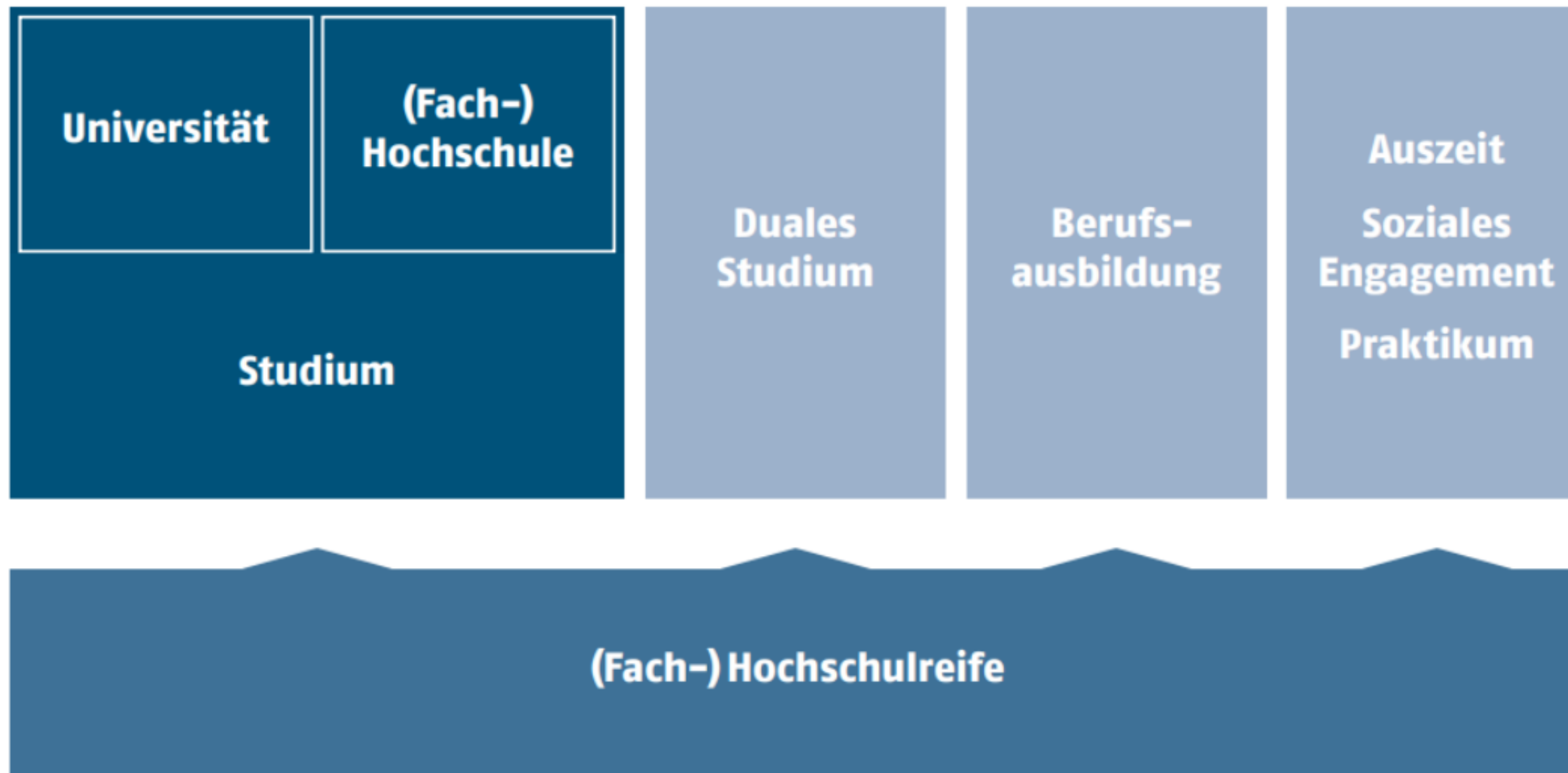

Die Qual der Wahl? Möglichkeiten gemeinsam entdecken!



Erste Fragen können sein:

Worin bin ich
besonders
stark?

Welche Werte
habe ich?

Wen
bewundere
ich?

Für welche
Themen und
Inhalte
interessiere ich
mich?





Nächste Schritte:

- Wünsche ernst nehmen, über Motive sprechen
- Networking im Freundes und Bekanntenkreis nutzen
- Ermutigen, Erfahrungen zu sammeln
- Informationsangebote nutzen
- Gemeinsam auf Fristen achten!
- Eignungstests machen, die Impulse geben können



Eignungstests:

Für die Ausbildung:

AZUBIYO

berufsberatung
.ch

 **Ausbildung.de**
Durchstarten zum Traumjob



Check-U – Das Erkundungstool für Ausbildung und Studium | Bundesagentur für Arbeit

Check-U ist ein kostenloses Erkundungstool. Damit findest du heraus, welches Studium oder welche Ausbildung zu...

 arbeitsagentur.de

Für das Studium:

 was-studiere-ich.de

Allgemein:

 iPersonic

Bewerbung.com

gevainstitut
menschen. stärken. unternehmen.

RUHR
UNIVERSITÄT
BOCHUM **RUB**



<https://www.hochschulkompass.de/mein-konto/registrierung/registrierung-danke.html#formstart>



Studiengangsuchmaschine mit Studium- Interessentest (SIT)

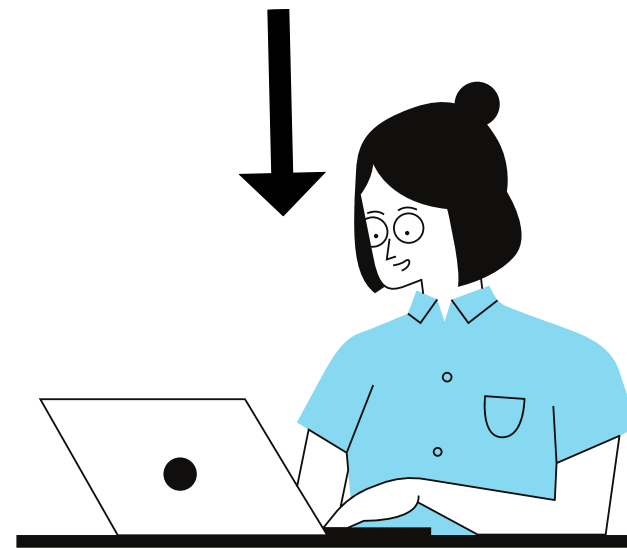

www.hochschulkompass.de

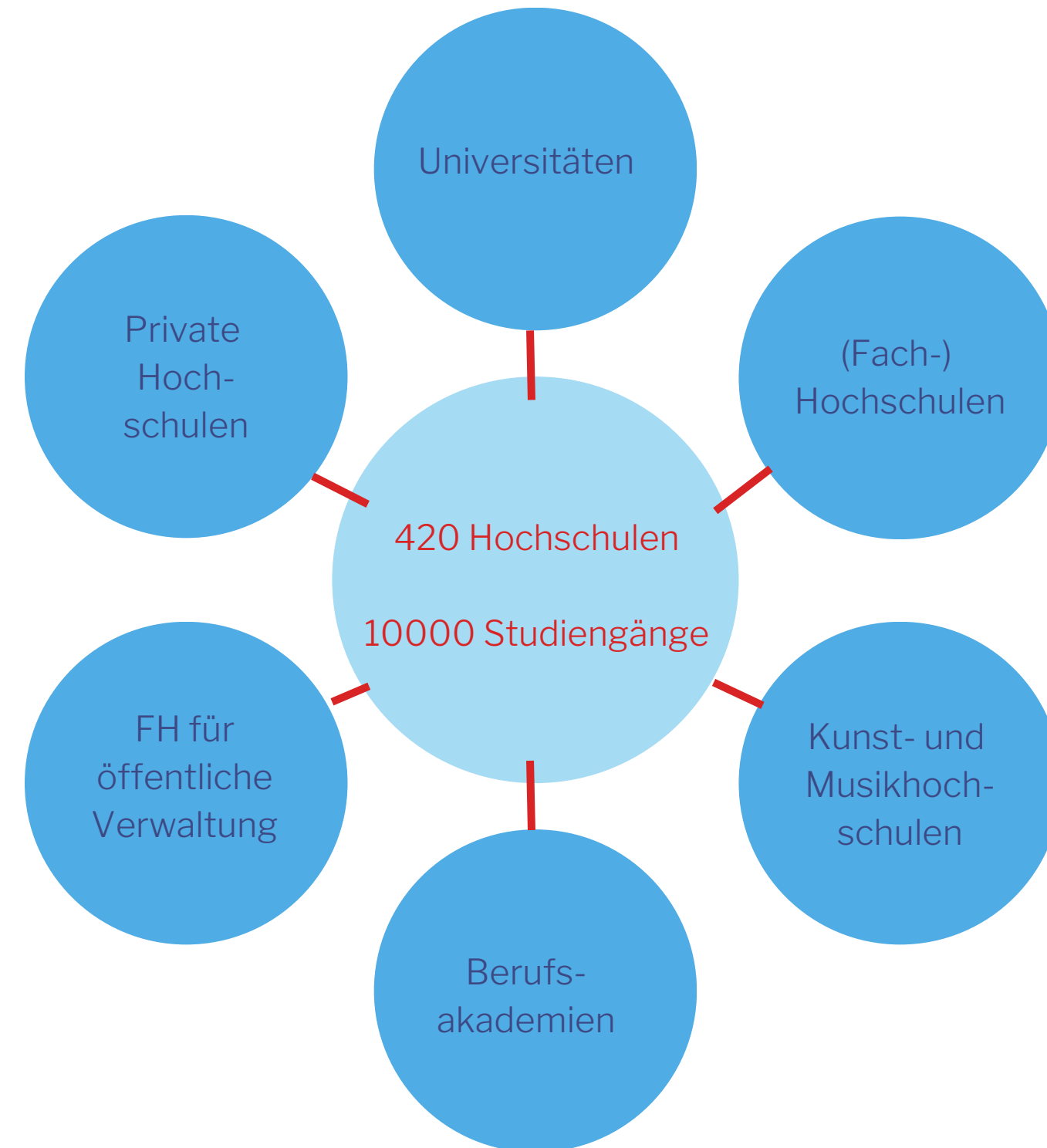



Hochschulen in Berlin





Universität vs. (Fach-)Hochschule

UNI

Fokus auf Forschung
Theorie und Wissenschaft im
Vordergrund
Größere Fächerauswahl



Bachelor

Hochschule (Früher FH)

Anwendungsorientiertes Studium
Kleinere Studiengruppen
Organisation des Studiums straffer
vorgegeben



Unsere Angebote für Studieninteressierte



Online-Sessions:

- Bewerbung
- Studienfinanzierung
- Studieren mit Kindern
- Studieren mit Behinderung

Tag der Offenen Tür

@HWR.Students

#von StudisfürStudis

Tag des Dualen Studiums

Schnupperstudium

www.hwr-berlin.de/studierenprobieren





In Berlin studieren!



Campus Lichtenberg

Duales Studium, Allgemeine Verwaltung,
Rechtspflege und Polizei und
Sicherheitsmanagement



Campus Schöneberg

Wirtschaftswissenschaften



Fachbereiche

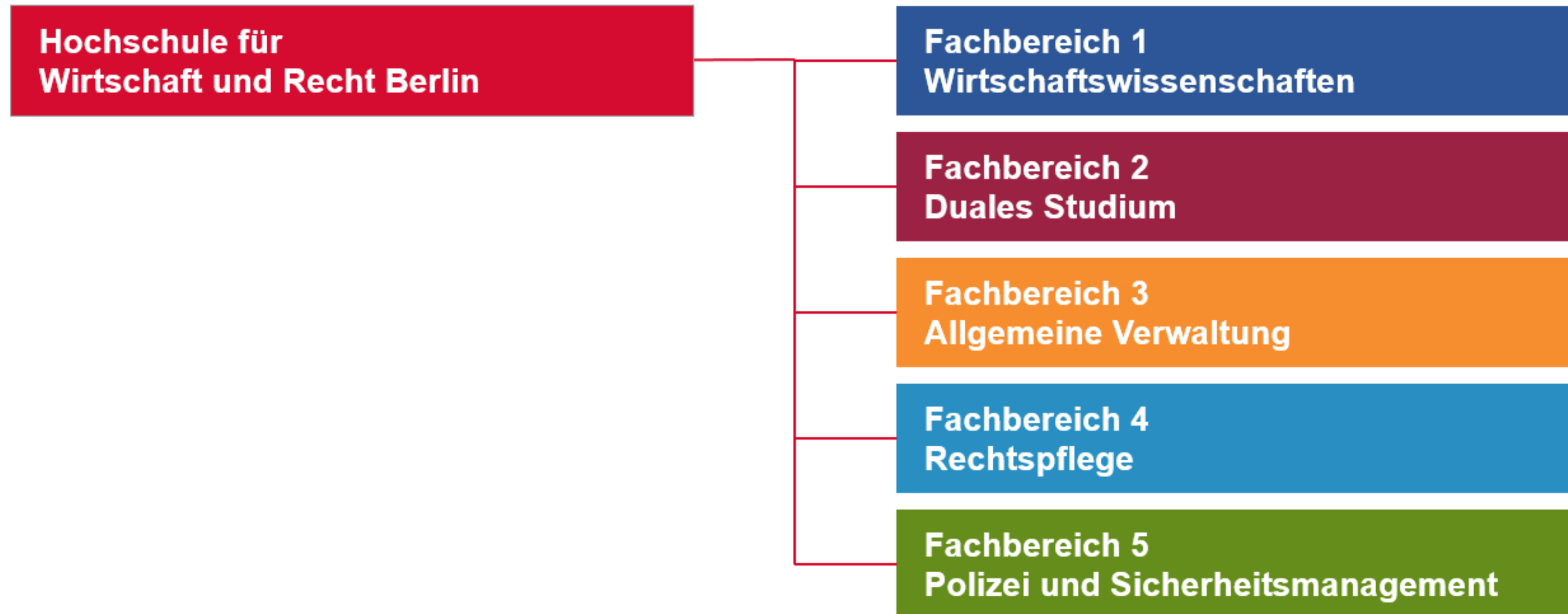



Studienformen



Vollzeitstudium

Duales Studium

Teilzeitstudium



Das Duale Modell

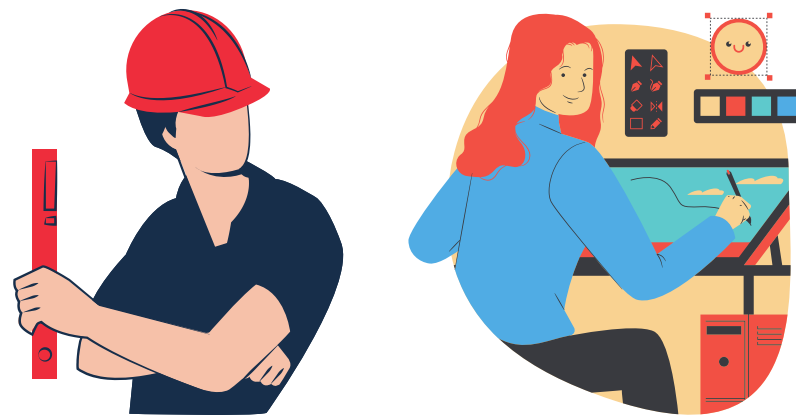

- Hoher Praxisbezug des Studiums (50% Lehre, 50% Arbeiten)
- Keine Studiengebühren
- Monatliche Vergütung
- Hohe Attraktivität der Absolventen/innen am Arbeitsmarkt

Was braucht man um sich zu bewerben?



Hochschulzugangsberechtigung
(HZB)

- Allgemeine Hochschulreife
- Fachgebundene Hochschulreife
- Fachhochschulreife
- Gleichwertige Hochschulzugangsberechtigungen

Bewerbungs- prozess

1. Fachsemester

Bewerbungszeiträume:

Sommersemester
1.12.-15.01.

Wintersemester
1.06.-15.07.

**Online Bewerbung an der
HWR Berlin**
(Über FINCA oder Campus4U)

Duales Studium:
Direkt bei Partnerunternehmen
(andere Bewerbungsfristen!)

**Online-Bewerbung über
Hochschulstart**

Kooperationsstudiengänge
Direkt bei der jeweiligen Institution





Partnerhochschulen weltweit





Einblicke aus dem
Studium:
Anna (International
Sustainability
Management B.Sc.)

Mein Stundenplan dieses Semester

| | Mo, 09.10. | Di, 10.10. | Mi, 11.10. | Do, 12.10. | Fr, 13.10. | | |
|-------|---|---|---|---|------------|-----|-------|
| 07:00 | | | | | | | |
| 08:00 |  | | 08:00 - 12:00 BA-ISUM-M05-F01 - Principles of Financial Accounting Seminar B 1.01 Stegmayer, Stephan |  | | | |
| 09:00 | | | | | | | |
| 10:00 | | | | | | | |
| 11:00 | | | | | | | |
| 12:00 | 12:00 - 16:00 BA-ISUM-M06-F01 - Principles of Corporate Finance Seminar B 1.01 Dr. Paulus, Stefan | 12:00 - 16:00 BA-ISUM-M16-F01 - Statistics LV Seminar B 4.01 Alkhoury, Sami | 12:00 - 16:00 BA-ISUM-M10-F01 - Sustainable Operations Management I Seminar B 2.03 Prof. Dr. Schmid, Eberhard | 12:00 - | 12:00 - | | |
| 13:00 | | | | | | BA- | BA- |
| 14:00 | | | | | | | ISUM- |
| 15:00 | | | | M01-F01 | M03-F01 | | |
| 16:00 | | 16:00 - 19:30 BA-ISUM-M13-F01 - Sustainable Performance Management Seminar B 2.01 Prof. Dr. Diefenbach | | - | - Human | | |
| 17:00 | | | | Fundamer | Resources | | |
| 18:00 | | | | of | and | | |
| 19:00 | | | | Business | Organisati | | |
| 20:00 | | | | Economic | Seminar | | |
| | | | | | | | |
| | | | | 17:45 - 19:30 | | | |
| | | | | BA-ISUM-M16-F02 - | | | |
| | | | | Statistics Übung | | | |
| | | | | Seminar | | | |



Unterschiede zwischen Schule und Hochschule:

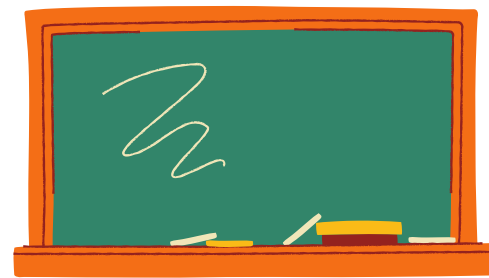

andere (Lern-)Planung

Prüfungsformen

Ferien

Lesepensum

Finanzen

Was kostet ein Studium?





Und wer bezahlt das alles?



- Eltern
- BaföG
- Studentenjobs
- Stipendien/Begabtenförderung
- (Bildungs-) Kredit

Bafög

- Hälfte als Zuschuss und Hälfte als zinsloses Darlehen
- **zurückzahlendes Darlehen beträgt max. 10.000€**
- **Ausland-BAföG muss man nicht zurückzahlen**



Wovon ist die Förderung abhängig?

- **von den finanziellen Mitteln der Eltern, der Partnerin/ des Partners und des eigenen Vermögens**
- Bachelor und Master sind förderungsfähig
- **Einhaltung Förderungshöchstdauer**



Wie erleben Sie die Phase der Studienorientierung Ihres Kindes?



Unsere Tipps:



Der Prozess der
Entscheidungsfindung
benötigt Zeit!

- Pflegen Sie einen offenen und vertrauensvollen Austausch
- Erzählen Sie über positive und negative Aspekte ihres eigenen Berufes
- Bieten Sie Unterstützung bei der Suche nach Beratungsangeboten, Hochschulen, Bewerbungen an
- Nehmen Sie bei Beratungsgesprächen eine zuhörende Rolle ein
- Ermutigen Sie Ihr Kind sich auszuprobieren und Fehler machen zu dürfen

Wir helfen bei der Orientierung!

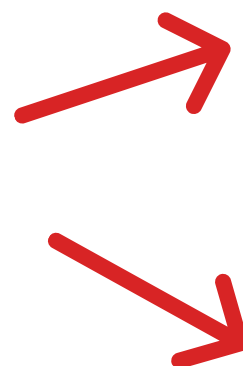
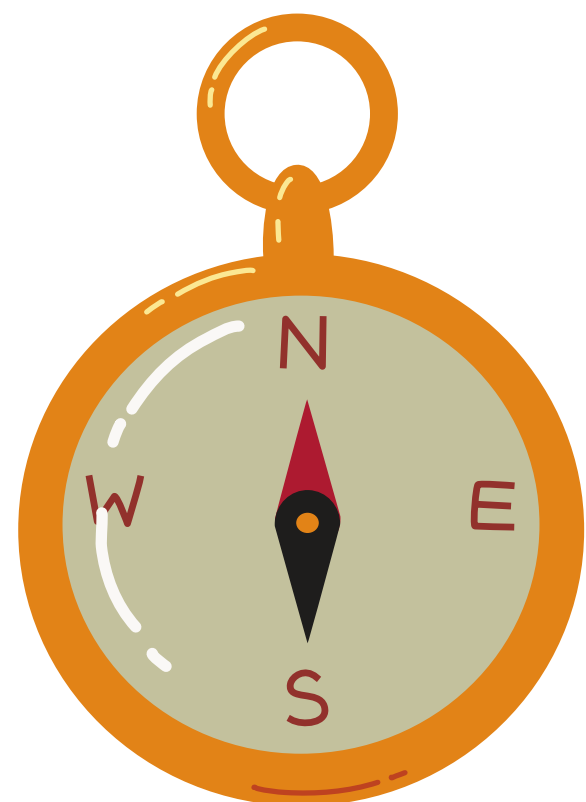

Allgemeine
Studienberatung



Studierende beraten
auf Instagram!

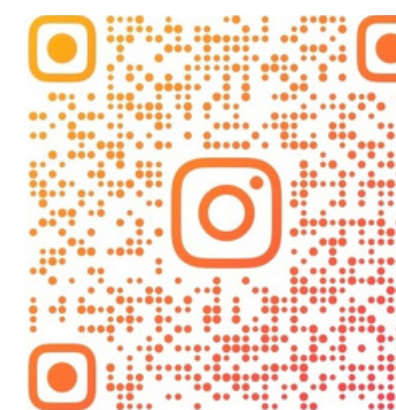

@HWR.STUDENTS



Termine Termine Termine...

- 11.11. + 06.12.
Wirtschaftsführerschein
- 11. - 15.12.
Schnupperstudium
- 13.12.
Bachelorstudiengänge - Überblick und
Tipps zur Bewerbung (online)



www.hwr-berlin.de/studieren-probieren



Fragen an uns

